

16 et 17 juin
2018



Bienvenue dans mon jardin au naturel

Visite de jardin gratuite !



Le jardin de la Selle

173 rue Jean Catelas 80480 Saleux

Ouverture exceptionnelle :

Samedi 10h-12h et 13h30-17h

Visite libre du jardin et ateliers :

11h-12h : « Autour de l'eau au jardin »

15-16h : « Créer un jardin comestible forêt »

Dimanche 10h-12h et 13h30-17h

Visite libre du jardin

Un havre de paix pour la biodiversité.

Sur son terrain de 5 700 m² Johnny expérimente de nombreuses techniques de jardinage naturel.

Permaculture, aquaponie ou encore agroforesterie, le jardin de la Selle ne manque pas de diversité et de biodiversité ! Venez découvrir ses bassins japonais où se côtoient koï, grenouilles et libellules.

Au sein de son potager sont également les bienvenue les hérissons qu'il recueille via l'association « Le sanctuaire des hérissons » afin de les aider à réintégrer leur milieu naturel. Notre ami des bêtes ne s'arrête pas là, et c'est accompagné de ses deux chiennes Iloo et Flanelle que vous pourrez partir à la découverte de ce jardin aux multiples facettes !



VALLEE DE SOMME

Renseignements :

Mail : mission1@cpie80.com

Tél. : 03 22 33 24 26



Bienvenue dans mon jardin au naturel



**16 & 17
Juin 2018**

Dans votre région



HAUTS-DE-FRANCE

des jardiniers
vous ouvrent leurs portes !

Un évènement national
du réseau des CPIE

En 2017, **600** jardiniers ont
accueilli près de **24 000** visiteurs

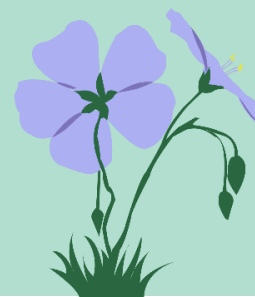

Bienvenue dans mon
jardin au naturel

Retrouvez les jardins proches de chez vous :

<http://mon-jardin-naturel.cpie.fr/>



Région
Hauts-de-France