1 Orchis bouc

2 Picris fausse vipérine

3 Lamier blanc

4 Cardamine hérissée

5 Cabaret des oiseaux

6 Moutarde noire

7 Achillée millefeuille

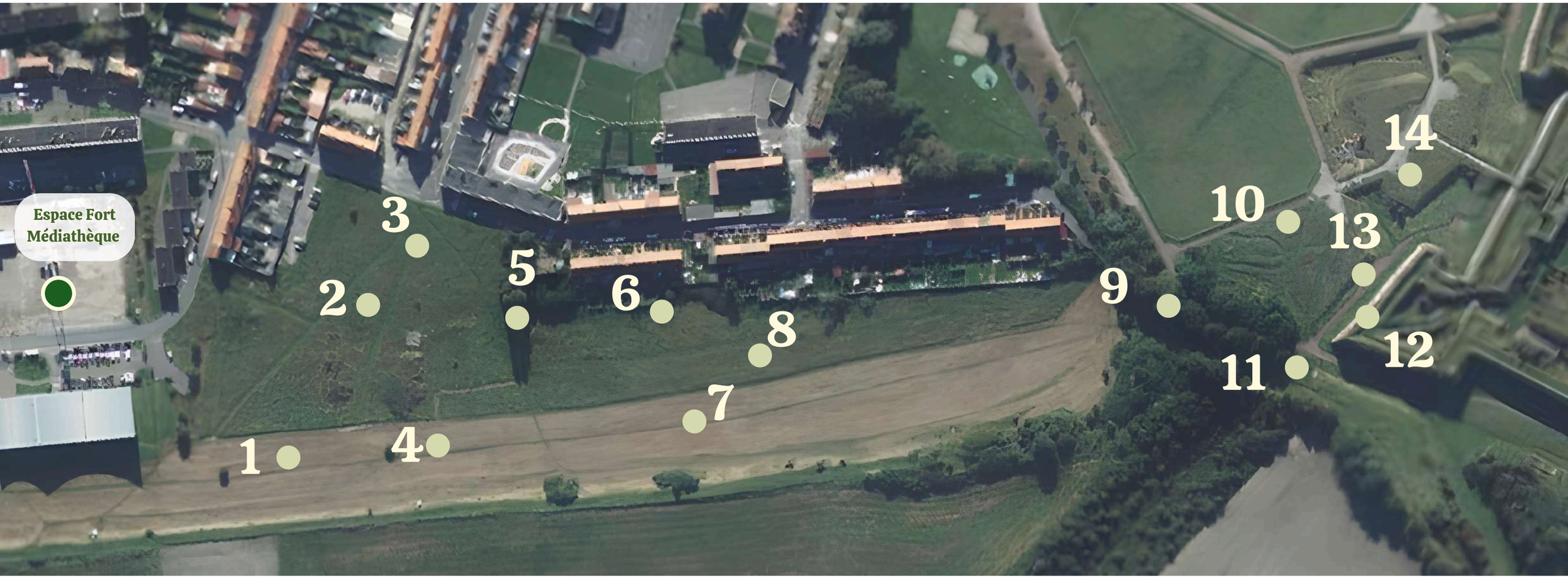

8 Centaurée jacée

9 Plantain lancéolé

10 Véronique de Perse

11 Orobanche

12 Cymbalaire des murailles

13 Lézard

14 Panicot champêtre

LE PAPILLON CITRON

1 an, ce qui est exceptionnel pour un papillon.

Février à octobre

5 cm

Il ne craint pas le froid car il fabrique un antigel qui le protège même à -20°C.

LA COCCINELLE

Printemps et été

Pucerons

5,5 à 8 mm

Elle a 7 points mais contrairement à la légende elle ne vit pas 7 ans mais seulement quelques semaines.

LA BUSE VARIABLE

25 ans

Rongeurs et des taupes

50-60 cm et 130 cm d'envergure

Son nom vient de la variété de son plumage, du brun foncé au blanc.

LE ROUGE-GORGE

10 à 15 ans

14 cm

Insectes et leurs larves

Poitrine orange ; c'est toujours la femelle qui couve et le mâle qui nourrit les petits. Le mâle et la femelle ont le même plumage.

L'ORCHIS BOUC

Avril pour les fleurs
(Au Fort Nieulay elle fleurit en mai-juin)

15 cm - 40 cm de haut en fleur

Ses fleurs sentent le bouc ! c'est l'orchidée que l'on trouve le plus en France.
1 seule tige porte toutes les fleurs.

L'ORTIE

Fleurit au printemps

Ses feuilles sont couvertes de piquants ; on peut les cuisiner ; beaucoup d'insectes s'installent sur leurs feuilles, peut-être pour échapper aux prédateurs.

On peut soulager les piqures avec du plantain (n°9).

LE LÉZARD

4 à 6 ans

Insectes

15 à 23 cm

Il peut se séparer de sa queue en cas de danger (autotomie).

Il est sûrement arrivé au Fort Nieulay avec les matériaux de construction du fort.

L'ESCARGOT

6 ans

Herbivore

3 mm - 2 cm

Parcs, jardins et forêt

Il est à la fois mâle et femelle, il est complètement sourd et myope.

LE PETIT GUIDE NATURE DU FORT NIEULAY

PROTÉGER LA NATURE

Le saviez-vous ? Il y a des espèces protégées au Fort Nieulay. Prenez soin d'elles !

- Ne jetez pas de déchets
- Ne cueillez pas les plantes ni les fleurs
- Ne touchez pas les animaux ni les insectes

Attention certaines plantes peuvent provoquer des réactions cutanées comme la **berce du Caucase** qui ressemble beaucoup à l'achillée millefeuille qui, elle, se mange (voir n°7).

Attention aussi aux tiques qui se cachent dans les hautes herbes. Si l'une d'elle vous a piqué ne la retirez qu'avec un tire-tique acheté à la pharmacie.

Les Parcours Super Espèces sensibilisent des jeunes de 7 à 14 ans aux enjeux territoriaux de la biodiversité en Hauts-de-France. Ils sont animés par le Graine Hauts-de-France dans un cadre scolaire et par Ombelliscience hors du cadre scolaire. En partenariat avec la DREAL HdF et financés par le préfet de la région Hauts-de-France.

Accompagnement des jeunes par les médiathèques de Calais.
Sorties naturalistes par le CPIE Flandres Maritime
Illustrations et graphisme par Léna Keohavong.
Ce livret a été imaginé par les enfants de l'accueil de loisirs Fort Attitud', Association ESPACE FORT